Sprühventil
GF/1 + GF/2

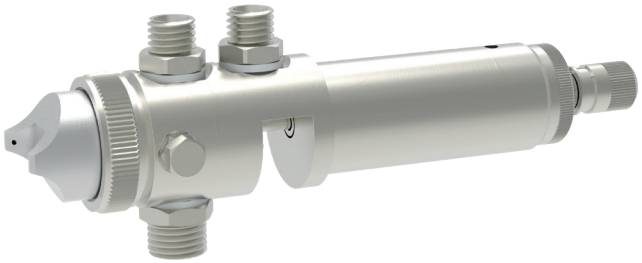

Alfred Schütze Apparatebau GmbH
Zeppelinstraße 2, 28844 Weyhe-Dreye

Tel.: 0421 / 4 35 10 - 0
Fax: 0421 / 4 35 10 - 43

www.schuetze-gmbh.de
info@schuetze-gmbh.de

Sprühventil
GF/1 + GF/2

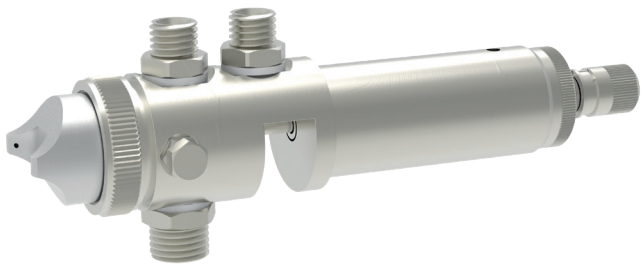

Die Sprühventile GF/1 + GF/2 sind robuste Spritzapparate die für den Auftrag von Lacken konzipiert wurden. Weitere Anwendung finden diese Spritzapparate beim Auftrag von Backtrennmitteln, Gießereitrennmitteln und Klebstoffen.

Eine stufenlose Verstellung der Strahlbreite von Rund- auf Flachstrahl ist durch die seitlich angebrachte Drosselschraube möglich. Für höhere Flächenleistungen stehen Industrieluft-kappen zur Verfügung.

Eine Klemmhalterung zur Montage ist als Option ebenfalls erhältlich.

- lieferbare Düsengrößen:
  ø 0,3 / 0,5 / 0,8 / 1,0 / 1,2 / 1,5 / 1,8 / 2,0 / 2,5 / 3,0 / 3,5 mm
- Rasterregulierung zum einfachen Einstellen der Materialmenge
- verschiedene Luftkappen zur individuellen Spritzbildanpassung
- Gerät auch mit nur einem Luftanschluss lieferbar (GF/1)

Technische Daten:

Materialdruck:	max. 4 bar
Steuerluftdruck:	min. 5 bar
Zerstäubungsluftdruck:	je nach gewünschtem Auftragsbild (GF/1= Steuerluftdruck)
Maße:	ø 38 mm x 191 mm (ohne Anschlüsse)
Gewicht:	ca. 900 g
Hauptkörper:	Messing, chemisch vernickelt
Düse + Nadel:	Edelstahl
Dichtungen:	Viton® (andere Werkstoffe auf Anfrage)

Sonderausführung auf Anfrage.
Technische Änderungen vorbehalten.
Für weitere Informationen sprechen Sie uns bitte an.

Alfred Schütze Apparatebau GmbH
Zeppelinstraße 2, 28844 Weyhe-Dreye
Tel.: 0421 / 4 35 10 - 0
Fax: 0421 / 4 35 10 - 43
www.schuetze-gmbh.de
info@schuetze-gmbh.de