Kleinautomatik-Spritzapparat KA-2 mit Nadelabfrage

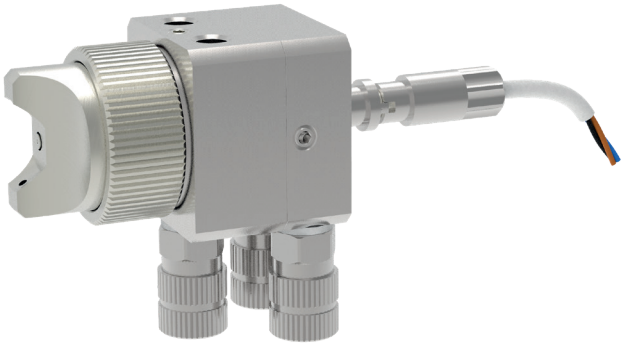

Alfred Schütze Apparatebau GmbH
Zeppelinstraße 2, 28844 Weyhe-Dreye

Tel.: 0421 / 4 35 10 - 0
Fax: 0421 / 4 35 10 - 43

www.schuetze-gmbh.de
info@schuetze-gmbh.de

Kleinautomatik-Spritzapparat KA-2 mit Nadelabfrage

Die Sprühventile der Baureihe KA-2 sind rein pneumatisch betätigte Sprühventile. Sie eignen sich zum Versprühen von Trennmitteln, Ölen, Farben und in Version KLS auch zum Versprühen von Dispersionsklebstoffen. Angesteuert werden die Sprühventile über externe Magnet- bzw. über mechanische Ventile. Die Materialversorgung erfolgt über Materialdruckgefäße oder Pumpen.

Zusätzlich zur normalen Ausstattung ist das Gerät mit einem induktiven Näherungsschalter versehen, um die Nadeltätigkeit (Öffnen / Schließen) abzufragen.

- lieferbare Düsengrößen:
  ø 0,2 / 0,3 / 0,5 / 0,8 / 1,0 / 1,2 / 1,5 mm
- Rasterregulierung zum einfachen Einstellen der Materialmenge
- wahlweise Rund- oder Flachstrahl-Luftkappe
- diverse Sonderluftkappen für unterschiedliche Sprühwinkel
- optional mit antihaft beschichteten Düsen und Kappen lieferbar
- optional mit Halterung zur Montage an Traverse (ø 10 mm)

Technische Daten:

Materialdruck:	max. 3 bar
Steuerluftdruck:	3 – 6 bar
Zerstäubungsluftdruck	0,5 – 6 bar
Maße:	69 x 25 x 25 mm (Flachstrahlkappe) 66 x 25 x 25 mm (Rundstrahlkappe)
Gewicht:	ca. 150 g (mit Halter 200 g)
Hauptkörper:	Edelstahl
Düse und Nadel:	Edelstahl
Dichtungen:	Viton® (andere Werkstoffe auf Anfrage)

Sonderausführung auf Anfrage.
Technische Änderungen vorbehalten.
Für weitere Informationen sprechen Sie uns bitte an.

Alfred Schütze Apparatebau GmbH
Zeppelinstraße 2, 28844 Weyhe-Dreye
Tel.: 0421 / 4 35 10 - 0
Fax: 0421 / 4 35 10 - 43
www.schuetze-gmbh.de
info@schuetze-gmbh.de