Luftverteiler

Alfred Schütze Apparatebau GmbH
Zeppelinstraße 2, 28844 Weyhe-Dreye

Tel.: 0421 / 4 35 10 - 0
Fax: 0421 / 4 35 10 - 43

www.schuetze-gmbh.de
info@schuetze-gmbh.de

Luftverteiler

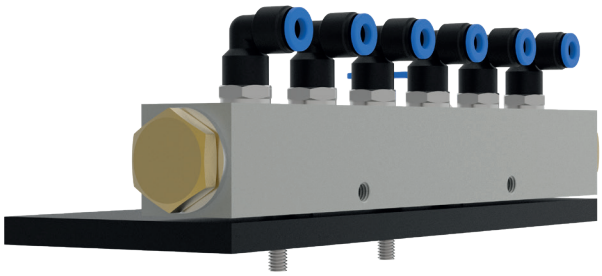

Die SCHÜTZE Luftverteiler dienen zum Verteilen der Druckluft auf mehrere Spritzapparate oder Spritzpistolen.

Es stehen verschiedene Schlauchanschlüsse zur Auswahl. Die Möglichkeit einzelne Anschlüsse absperrbar zu gestalten steht ebenfalls zur Verfügung.

Standardmäßig sind die Luftverteiler bis zu 8 bar Luftdruck ausgelegt.

Die Verteiler sind für 4, 6 oder 8 Geräte erhältlich.
Sonderversionen sind auf Anfrage möglich.

Sonderausführung auf Anfrage.
Technische Änderungen vorbehalten.
Für weitere Informationen sprechen Sie uns bitte an.

Alfred Schütze Apparatebau GmbH
Zeppelinstraße 2, 28844 Weyhe-Dreye

Tel.: 0421 / 4 35 10 - 0
Fax: 0421 / 4 35 10 - 43

www.schuetze-gmbh.de
info@schuetze-gmbh.de